

ANEXĂ LA H.C.L. NR 67 DIN 29.04.2024

PLAN DE INCADRARE IN ZONA
SCARA 1:5000



SC. DOCAD 2013. SRL
STR. 20 DECEMBRIE 1989, NR.5, AP.1
AUTORIZATIE: Seria RD-D-J NR 1811

SEF PROIECT	ING. DOBREAN MARIAN CLAUDIU		SCARA 1:5000
INTOCMIT	ING. DOBREAN MARIAN CLAUDIU		
DESENAT	ING. DOBREAN MARIAN CLAUDIU		
VERIFICAT			2024

PLAN DE INCADRARE IN ZONA

Marian-Claudiu Dobrean
Seria RD-D-F Nr. 15347/13.12.2012

PLAN DE AMPLASAMENT SI DELIMITARE A IMOBILULUI
INAINTE DE ALPIRE
SCARA 1:1000

ANEXA NR. 17

Nr. cadastral	Suprafata masurata	Adresa imobilului
406787	2183	MUN. LUGOJ, JUD. TIMIS
Cartea Fundara nr.	UAT	LUGOJ
Nr. cadastral	Suprafata masurata	Adresa imobilului
406788	994	MUN. LUGOJ, STR.COTU MIC, JUD. TIMIS
Cartea Fundara nr.	UAT	LUGOJ

ALPIRE IMOBIL

Tabel de miscare parcelara pentru alpire imobil nr cad 406787, 406788

Situatia actuala (inainte de alpire)			Situatia viitoare (dupa alpire)				
Nr.parcela	Supr. (mp)	Cat.fol	Descrierea imobilului	Nr. Cad. Nou	Supr. (mp)	Cat.fol	Descrierea imobilului
406787	2183	CURTI CONSTRUCTII	TEREN INTRAVILAN PARTIAL IMPREHMUIT CU GARD METALIC INTRE PUNCTELE 1-2-3-4-5-6-7-8-9-10-11 SI 1-2-3-4-5-6-7-8-9-10-11 CI-SALA DE SPORT	419358	3177	CURTI CONSTRUCTII	TEREN INTRAVILAN PARTIAL IMPREHMUIT CU GARD METALIC INTRE PUNCTELE 1-2-3-4-5-6-7-8-9-10-11-12-13-14 CI-SALA DE SPORT; CI-TEREN DE SPORT.
406788	994	CURTI CONSTRUCTII	TEREN INTRAVILAN PARTIAL IMPREHMUIT CU GARD METALIC INTRE PUNCTELE 1-2-3-4-5-6-7 CI-SALA DE SPORT		S=3177mp		
	S=3177mp				S=3177mp		

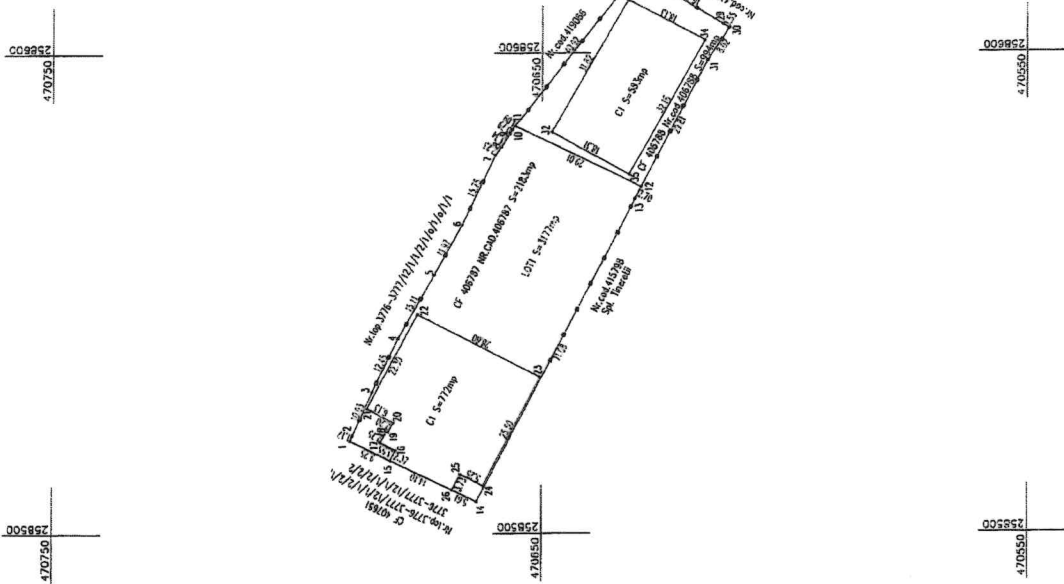

Executant: **MACTES 0221**

Deținător: **Marian Claudiu Dobresan**

Proiectant: **Marian Claudiu Dobresan**

11464/2024

Inspector: **Oldia Jeristean**

Semnat digital de **Oldia Jeristean**

Semnatura si parafa **Oldia Jeristean**

DATA:

Stampila BCPI

Confirmarea masuraturilor in teren, respectarea punctajului documentelor cadastrale si consemnarea acestora in planul de amplasament si delimitare a imobilului

Confirmarea introducerii imobilului in baza de date integrata si atribuirea numarului cadastral

Deținător: **Marian Claudiu Dobresan**

Proiectant: **Marian Claudiu Dobresan**

Executant: **MACTES 0221**

Data: **11/04/2024**

